

- PAVIMENTOS**
- 4 PISO DE CEMENTO FROTACHADO, SIN COLOR, BRILLADO CADA 0.40 M ACABADO SEBA DE 1cm CON MEJILLA DE 12 DE CEMENTO ARENA.
 - 5 PISO DE CEMENTO FROTACHADO, SIN COLOR, BRILLADO CADA 0.40 M SOLO EN SENTIDO NORO - SUR, RESISTENCIA $f_c = 1786/cm^2$, SU ACABADO SEBA DE 1cm CON MEJILLA DE 12 DE CEMENTO ARENA.
 - 6 PISO CERAMICO ISO COLOR BLANCO BRILLANTE, GRIS CLARO Y GRIS OSCURO, DIMENSION 33x40 CM, ESPESOR 7.8 MM, PARA SU COLOCACION PREVIAMENTE SE LUBRARA LAS PIEZAS, LISO DE VACIADA SOBRE EL CONTRAFRANCO CON MORTERO 1 EL BOO DE UN VASO.
 - 7 PISO CERAMICO ISO COLOR BLANCO BRILLANTE, GRIS CLARO Y GRIS OSCURO, DIMENSION 40x40 CM, ESPESOR 7.8 MM, PARA SU COLOCACION PREVIAMENTE SE LUBRARA LAS PIEZAS, LISO DE VACIADA SOBRE EL CONTRAFRANCO CON MORTERO Y EL USO DE UN VASO.

PARAMETROS VERTICALES

- 1 COLUMNA DE CONCRETO - ACABADO FROTACHADO
- 2 MURO DE CONCRETO ARMADO, ACABADO BRISTO, ANCHO 30 CM.
- 3 MURO DE BLOQUE DE CONCRETO, 2 HUECOS, DIMENSIONES 39 X 12 X 19 CM, TAPAJUELO CON ACABADO DE CONCRETO BRISTO.
- 4 MURO DE BLOQUE DE CONCRETO, 2 HUECOS, DIMENSIONES 39 X 12 X 19 CM, TAPAJUELO Y TAPAJUELO DE COLOR BLANCO.
- 5 VENTANA CON MARCOS DE ALUMINIO PER CON VIDRIO LAMINADO DE 6 MM, HOJAS FIJAS Y BATIENTES.

TECHOS

- 1 COBERTURA DE LOSA MACIZA Y VIGAS DE CONCRETO ARMADO, ACABADO BRISTO.

PUEBROS

- P-01 PUERTA DE 2 HOJAS BATIENTES, GIRO 90° CON MARCOS DE ALUMINIO PER VERIFICABLES EN EL SITO CON UN ESPESOR DE 6mm, 2.1m(1.3m) CON PIVOTE DE ACERO CROMADO, HERRAJES, CAJAS, FALTEVAS, TRILADOR Y ACCESORIOS NECESARIOS PARA LA INSTALACION.
- P-02 PUERTA DE 1 HOJA BATIENTE DE MADERA CONTRAPUNADA, CON ABERTURA EXTERIOR GIRO 90°, CON MARCO DE CHAPA DE ACERO GALVANIZADO Y ESMAILADO, CERRADURA DE ACERO MATE MODELO BALI, 11(2.1m/10.8m)

VENTANAS

- V-01 VENTANA DE 2 HOJAS FIJAS Y BATIENTES, CON MARCOS DE ALUMINIO PER, MONITANTES 2' X 6", TRAVESANO 2' X 2", VIDRIO TRANSPARENTE LAMINADO SEGUN MEDIDAS EN PLANOS Y VERIFICABLES EN EL SITO CON UN ESPESOR DE 6mm, LAS HOJAS BATIENTES CON ABERTURA VERTICAL DE 30° CON BRAGUA Y BRAZO DE BARRILE, LA VENTANA TIENE COMO TAPON DE MEDIDAS AL AREA DEL CERRAMIENTO ENTRE EDIFICIO Y RANVA, (6.23m)
- V-02 VENTANA DE 2 HOJAS FIJAS Y BATIENTES, CON MARCOS DE ALUMINIO PER, MONITANTES 2' X 6", TRAVESANO 2' X 2", VIDRIO TRANSPARENTE LAMINADO SEGUN MEDIDAS EN PLANOS Y VERIFICABLES EN EL SITO CON UN ESPESOR DE 6mm, LAS HOJAS BATIENTES CON ABERTURA VERTICAL DE 30° CON BRAGUA Y BRAZO DE BARRILE, LA VENTANA TIENE COMO TAPON DE MEDIDAS AL AREA DEL CERRAMIENTO ENTRE EDIFICIO Y RANVA, (6.23m)
- V-03 VENTANA DE 2 HOJAS FIJAS Y BATIENTES, CON MARCOS DE ALUMINIO PER, MONITANTES 2' X 6", TRAVESANO 2' X 2", VIDRIO TRANSPARENTE LAMINADO SEGUN MEDIDAS EN PLANOS Y VERIFICABLES EN EL SITO CON UN ESPESOR DE 6mm, LAS HOJAS BATIENTES CON ABERTURA VERTICAL DE 30° CON BRAGUA Y BRAZO DE BARRILE, LA VENTANA TIENE COMO TAPON DE MEDIDAS AL AREA DEL CERRAMIENTO ENTRE EDIFICIO Y RANVA, (6.23m)
- V-04 VENTANA DE 2 HOJAS FIJAS Y BATIENTES, CON MARCOS DE ALUMINIO PER, MONITANTES 2' X 6", TRAVESANO 2' X 2", VIDRIO TRANSPARENTE LAMINADO SEGUN MEDIDAS EN PLANOS Y VERIFICABLES EN EL SITO CON UN ESPESOR DE 6mm, LAS HOJAS BATIENTES CON ABERTURA VERTICAL DE 30° CON BRAGUA Y BRAZO DE BARRILE, LA VENTANA TIENE COMO TAPON DE MEDIDAS AL AREA DEL CERRAMIENTO ENTRE EDIFICIO Y RANVA, (6.23m)
- V-05 VENTANA DE 2 HOJAS FIJAS Y BATIENTES, CON MARCOS DE ALUMINIO PER, MONITANTES 2' X 6", TRAVESANO 2' X 2", VIDRIO TRANSPARENTE LAMINADO SEGUN MEDIDAS EN PLANOS Y VERIFICABLES EN EL SITO CON UN ESPESOR DE 6mm, LAS HOJAS BATIENTES CON ABERTURA VERTICAL DE 30° CON BRAGUA Y BRAZO DE BARRILE, LA VENTANA TIENE COMO TAPON DE MEDIDAS AL AREA DEL CERRAMIENTO ENTRE EDIFICIO Y RANVA, (6.23m)
- V-06 VENTANA DE 2 HOJAS FIJAS Y BATIENTES, CON MARCOS DE ALUMINIO PER, MONITANTES 2' X 6", TRAVESANO 2' X 2", VIDRIO TRANSPARENTE LAMINADO SEGUN MEDIDAS EN PLANOS Y VERIFICABLES EN EL SITO CON UN ESPESOR DE 6mm, LAS HOJAS BATIENTES CON ABERTURA VERTICAL DE 30° CON BRAGUA Y BRAZO DE BARRILE, LA VENTANA TIENE COMO TAPON DE MEDIDAS AL AREA DEL CERRAMIENTO ENTRE EDIFICIO Y RANVA, (6.23m)
- V-07 VENTANA DE 2 HOJAS FIJAS Y BATIENTES, CON MARCOS DE ALUMINIO PER, MONITANTES 2' X 6", TRAVESANO 2' X 2", VIDRIO TRANSPARENTE LAMINADO SEGUN MEDIDAS EN PLANOS Y VERIFICABLES EN EL SITO CON UN ESPESOR DE 6mm, LAS HOJAS BATIENTES CON ABERTURA VERTICAL DE 30° CON BRAGUA Y BRAZO DE BARRILE, LA VENTANA TIENE COMO TAPON DE MEDIDAS AL AREA DEL CERRAMIENTO ENTRE EDIFICIO Y RANVA, (6.23m)
- V-08 VENTANA DE 2 HOJAS FIJAS Y BATIENTES, CON MARCOS DE ALUMINIO PER, MONITANTES 2' X 6", TRAVESANO 2' X 2", VIDRIO TRANSPARENTE LAMINADO SEGUN MEDIDAS EN PLANOS Y VERIFICABLES EN EL SITO CON UN ESPESOR DE 6mm, LAS HOJAS BATIENTES CON ABERTURA VERTICAL DE 30° CON BRAGUA Y BRAZO DE BARRILE, LA VENTANA TIENE COMO TAPON DE MEDIDAS AL AREA DEL CERRAMIENTO ENTRE EDIFICIO Y RANVA, (6.23m)
- V-09 VENTANA DE 2 HOJAS FIJAS Y BATIENTES, CON MARCOS DE ALUMINIO PER, MONITANTES 2' X 6", TRAVESANO 2' X 2", VIDRIO TRANSPARENTE LAMINADO SEGUN MEDIDAS EN PLANOS Y VERIFICABLES EN EL SITO CON UN ESPESOR DE 6mm, LAS HOJAS BATIENTES CON ABERTURA VERTICAL DE 30° CON BRAGUA Y BRAZO DE BARRILE, LA VENTANA TIENE COMO TAPON DE MEDIDAS AL AREA DEL CERRAMIENTO ENTRE EDIFICIO Y RANVA, (6.23m)
- V-10 VENTANA DE 2 HOJAS FIJAS Y BATIENTES, CON MARCOS DE ALUMINIO PER, MONITANTES 2' X 6", TRAVESANO 2' X 2", VIDRIO TRANSPARENTE LAMINADO SEGUN MEDIDAS EN PLANOS Y VERIFICABLES EN EL SITO CON UN ESPESOR DE 6mm, LAS HOJAS BATIENTES CON ABERTURA VERTICAL DE 30° CON BRAGUA Y BRAZO DE BARRILE, LA VENTANA TIENE COMO TAPON DE MEDIDAS AL AREA DEL CERRAMIENTO ENTRE EDIFICIO Y RANVA, (6.23m)

SANITARIOS

- 1 HOGERO BAY FREEY DE DOS PIEZAS, MATERIA, LOSA VIBRIFICADA, CAPACIDAD 48 LITROS, COLOR BLANCO, (FRENTE/REDO).
- 2 LAVABO, OVALIN SONNET, MATERIAL, LOSA VIBRIFICADA, COLOR BLANCO, (FRENTE/REDO).

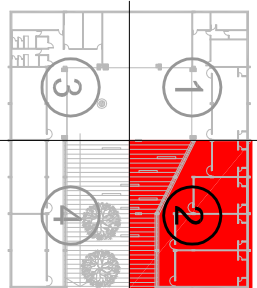

PLANTA SOTANO 2/4
ESC. 1/50